

# Informationen zum Flurstück

Erstellt am 02.11.2020

Erstellt von Ines Bechtloff

Aktualität der Daten 30.10.2020

<b>Flurstückskennzeichen:</b>	<b>123415-001-00473/0000.00</b>
<b>Katasteramt:</b>	Katasterbehörde Havelland (120063)
<b>Finanzamt:</b>	Nauen (123051)
<b>Bundesland:</b>	Brandenburg (12)
<b>Landkreis:</b>	Havelland (12063)
<b>Gemeinde:</b>	Brieselang (12063036)
<b>Gemarkung:</b>	Brieselang (123415)
<b>Flur:</b>	1
<b>Flurstücksnummer:</b>	473
<b>Flurstücksfolge:</b>	00
<b>amtliche Fläche:</b>	2840 m <sup>2</sup>
<b>Entstehung:</b>	01.01.1927
<b>Lebenszeitintervall beginnt:</b>	29.01.2013 01:36:53
<b>Aktualität:</b>	aktuell
<b>verschlüsselte Lagebezeichnung:</b>	Paul-Mewes-Damm 17 (1206303600138) Paul-Mewes-Damm 19 (1206303600138)
<b>tatsächliche Nutzung:</b>	Fläche gemischter Nutzung 2840 m <sup>2</sup>

---

## Angaben zu Buchung und Eigentum

<b>Grundbuchblatt:</b>	<b>123415-0000251</b>
<b>Grundbuchamt:</b>	Nauen (120134)
<b>Grundbuchbezirk:</b>	Brieselang (123415)
<b>Grundbuchblattnummer:</b>	251
<b>Buchungsart:</b>	Grundstück (1100)
<b>BVNR:</b>	1
<b>Namensnummer:</b>	2
<b>Anteil:</b>	1/1
<b>Eigentümer:</b>	Petrick, Frieda, geb. Petersen,

E 363805 m  
N 5828480 m

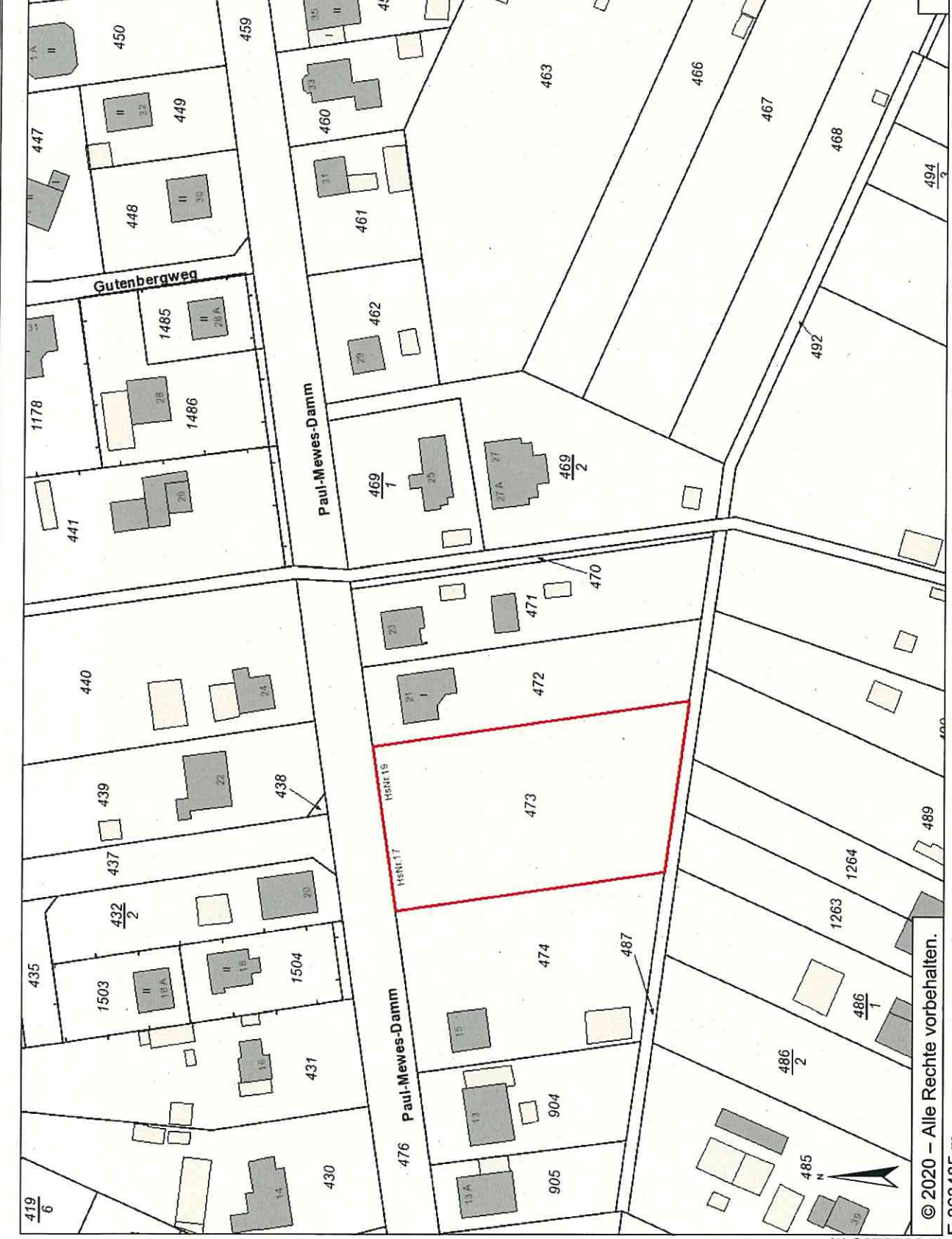

© 2020 – Alle Rechte vorbehalten.

E 363485 m

1:1.272

E 363965 m

N 5828590 m

1:2.544



Gartenweg Dreeselang

Dreeselang

Bismarck-Allee - Hamburg-Altona

© 2020 – Alle Rechte vorbehalten.

E 363326 m

N 5828148 m