

Teilungsentwurf Paul-Mewes-Damm 17, 19

Gemarkung : Brieselang Flur : 1 Flurstück : 473

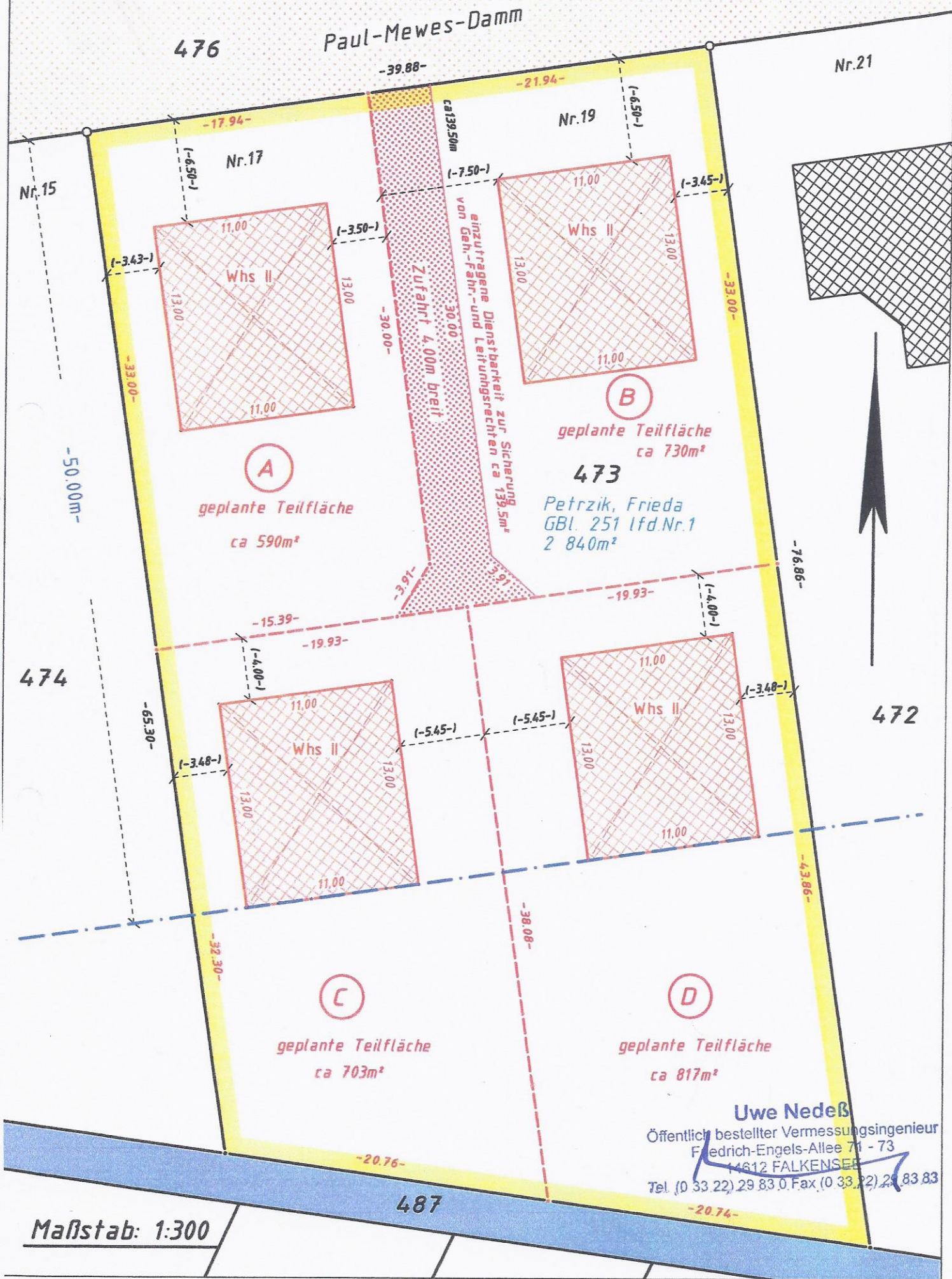

(B)
geplante Teilfläche
ca 730m²
473
Petrzik, Frieda
GBL 251 lfd.Nr.1
2 840m²

(A)
geplante Teilfläche
ca 590m²

(C)
geplante Teilfläche
ca 703m²

(D)
geplante Teilfläche
ca 817m²

Uwe Nedeß
Öffentlich bestellter Vermessungsingenieur
Friedrich-Engels-Allee 71 - 73
14612 FALKENSEE
Tel. (0 33 22) 29 83 0, Fax (0 33 22) 29 83 83

Maßstab: 1:300